

Ministero delle Infrastrutture e dei Trasporti

Provveditorato Interregionale per le Opere Pubbliche
per il Lazio, l'Abruzzo e la Sardegna
Via Monzambano, 10 - ROMA

Lavori di ristrutturazione e restauro dell'edificio sede
del Teatro Ateneo nella Città Universitaria
"La Sapienza" di Roma
Prima fase - Primo stralcio

PROGETTO ESECUTIVO

Impresa appaltatrice: **LATTANZI s.r.l.**
Via Vasanello n° 29 - ROMA

Progettisti: **Dott. Arch. Michele DANIELE**
Dott. Ing. Simone Pietro LATTANZI

Consulenti: **progetto architettonico: Dott. Arch. Anna GIOVANNELLI**
progetto strutturale: Dott. Ing. Filippo FIORDEPONTI
progetto impianti: Dott. Ing. Marco PACUCCI

Oggetto: **PROSPETTO EST**
SEZIONE LONGITUD_A-A'

Tav. N.: **EA_05**

scala: **1:50**

data: **02_03_2011**

Responsabile unico del procedimento: **Dott. Arch. Maria Lucia CONTI**

Direttore dei Lavori: **Dott. Arch. Angela APRILE**

LEGENDA

	MURATURA ESISTENTE
	TRAMEZZI IN LATEROCESSO
	TAVOLATO PALCOSCENICO

FINITURE

- ① PAVIMENTO IN LISTONI DI LEGNO ROVERE
- ② PAVIMENTO IN PIASTRELLE DI GRES FINE PORCELLANATO-TINTA UNITA
- ③ PAVIMENTO IN LASTRE DI TRAVERTINO
- ④ PAVIMENTO IN LASTRE DI TRAVERTINO_RESTAURO
- ⑤ RIVESTIMENTO PARETI CON PANNELLI FONCOSSORBENTI
- ⑥ RIVESTIMENTO PARETI IN PIASTRELLE DI CERAMICA SMALTATA 20X20
- ⑦ RIVESTIMENTO PARETI ESISTENTE IN LASTRE DI TRAVERTINO
- ⑧ BATTISCOPA IN PIETRA NATURALE: TRAVERTINO
- ⑨ BATTISCOPA IN GRES PORCELLANATO
- ⑩ PARAPETI IN FERRO
- ⑪ PARAPETI IN MURATURA
- ⑫ COPERTINA ESISTENTE IN LEGNO
- ⑬ BALAUSTRATA IN ACCIAIO
- ⑭ SCALA IN FERRO CON GRADINI IN GRIGLIATO METALLICO
- ⑮ GRADINI ESISTENTI IN PIETRA: TRAVERTINO
- ⑯ GRADINI IN PIETRA NATURALE

PROSPETTO EST

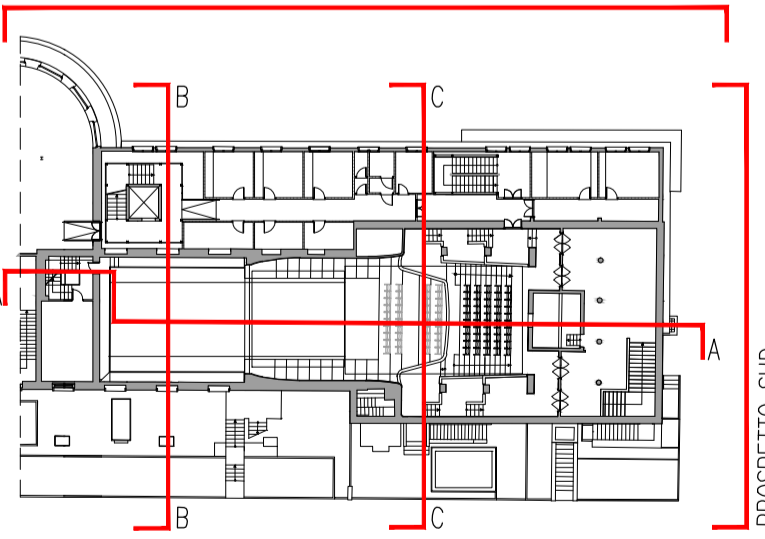

TEATRO ATENEIO

PROSPETTO EST

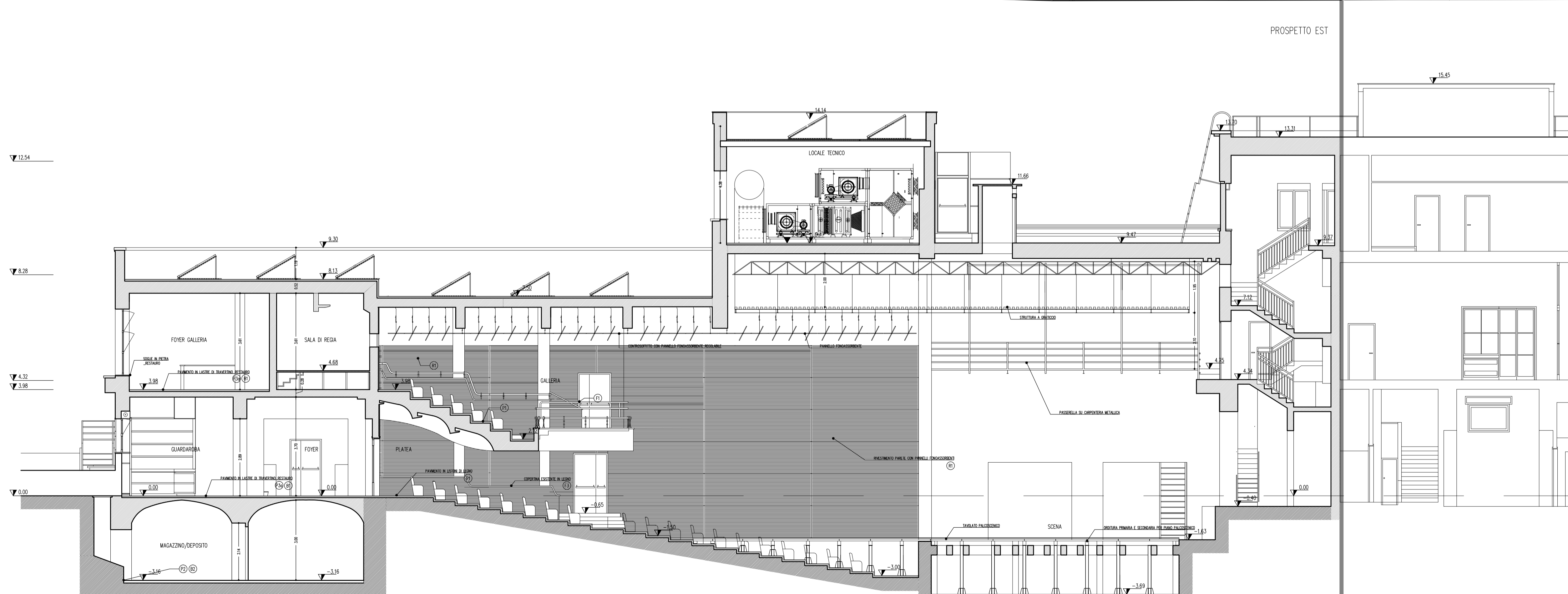

SEZIONE LONGITUDINALE AA'